



Grøn energi fra flis,
overskudsvarme, og
varmepumper



Ansvarlig & bæredygtig varme

**Tusind tak til Ambassadører
og
kommune !**

Hvile i sig selv



Dækningsbidrag

Har private firmaer til fremtid,
dårlige år osv. Det har vi ikke !

Udgifter

Det her må vi fakturere vores forbrugere

DE STORE LINJER :

1. Tilslutningsbidrag bliver 60.000,-
 2. Ekstra m² bidrag 22,5 kr. inkl. 20 m stikledning og et skab (dvs. 46,25 kr.)
 3. Mulighed for fjernvarme plus (2700,-/År)
- Betingelser
 - 225 boliger (281 mulige), skolen og Børnehaven på Kirstinelund vej
 - Vi får statstilskuddet på 20.000,-

Det her er den Konservative beregning for at projektet kan bære

Hvorfor er priserne på det niveau

- **Primært er det lånerenten og enhedspriser på ledningsanlæg (men også inflation)**
- Nuværende entreprenør og rør aftaler stiger med 35% (kontrakt kan forlænges dog med indeksregulering)
- Rør til TR ledning er steget 50% i pris (og den str. er ikke i de nuværende aftaler) prisen pr. kilometer er ikke under en mill. Plus anlægsinvesteringer! (hele stykket = med ca. 19 mill)
- De 60.000 dækker en del af TR ledn. og diameter forøgelse på eksisterende, samt pumpestationer, resten ligger på m2 prisen.
- Selvom stål falder nu - falder rørpriserne ikke med det samme.

Husk

- Hvert år tages tallene til revision således at de evt. flere m2 og den lille nedskrivning på lånet afspejles i m2 prisen.
- Gældsætning kan aldrig blive større end individuel luft/vand VP

Den konservative vej

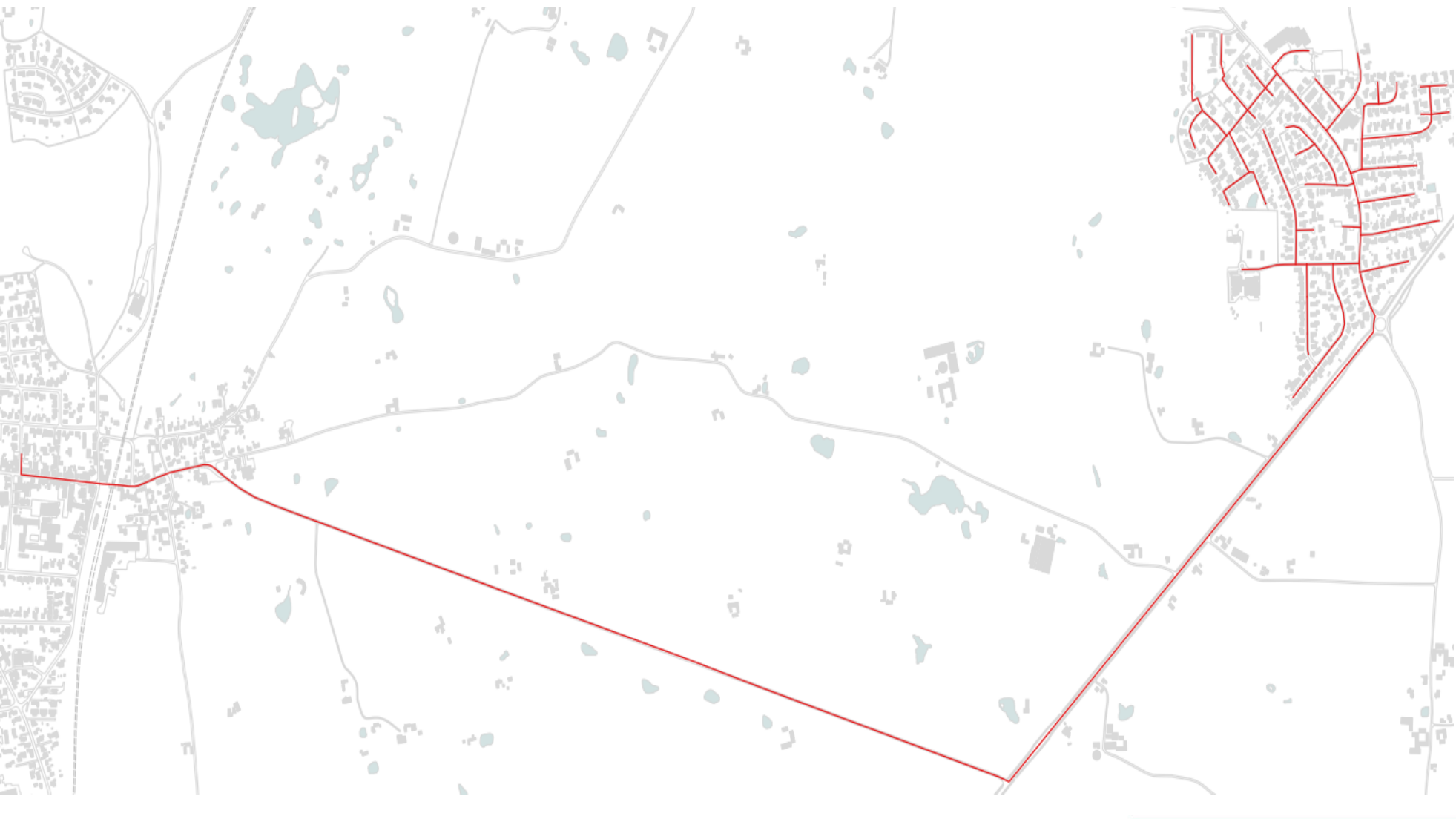

Fjernvarme År 1

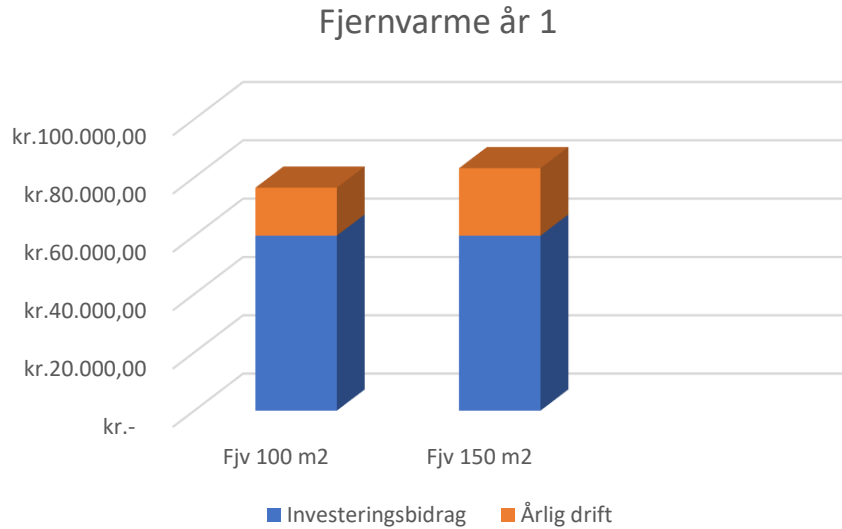

100 m2 – investering 60.000 og årlig drift 16.450,- kr.
150 m2 – investering 60.000 og årlig drift 23,157,5 kr.

100 m² – 16.450,-
150 m² – 23.140,-

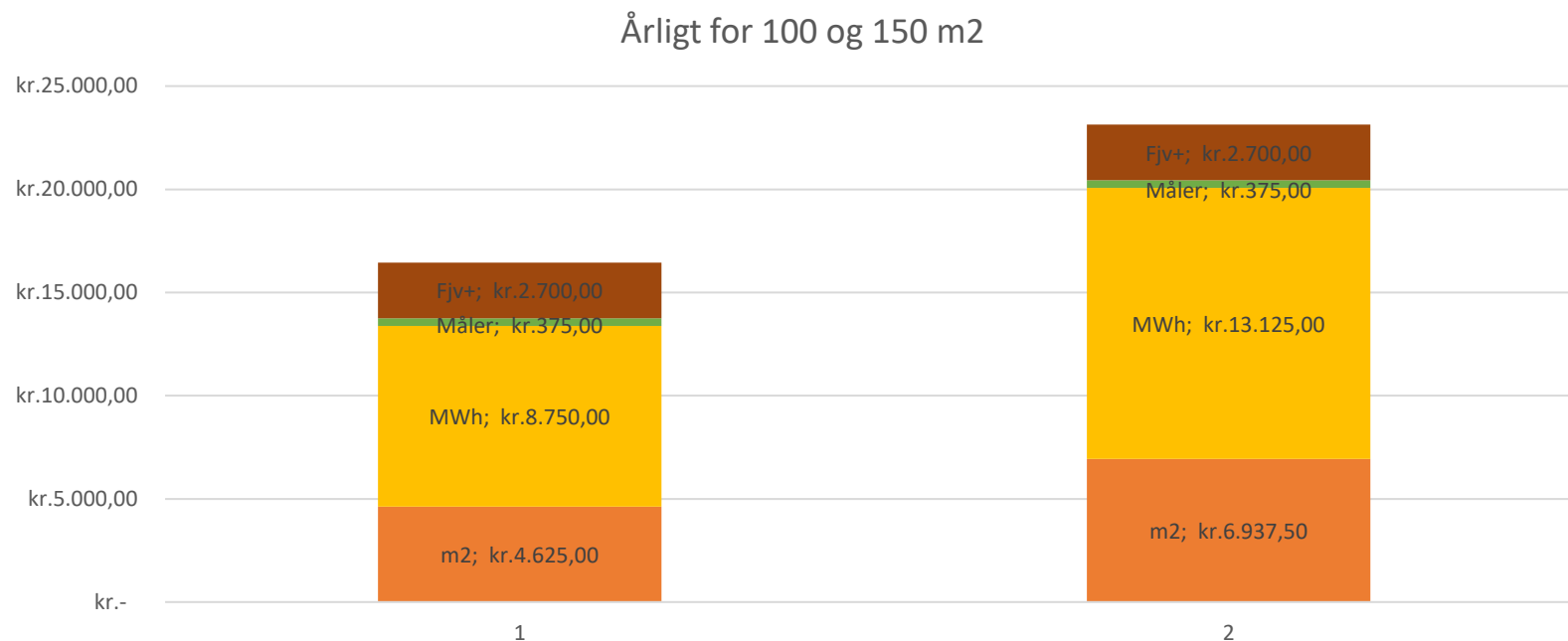

Tallene er beregnet ud fra dagsprisen

Holdbarheden for et fjernvarme stik er minimum 30 år

Hvad er fjv+



- H80 B54 D35 vægt 35 kg.
- 60er skab
- Nøglefærdig løsning
- **Man skal selv afmelde gas !**

**Koster 2700,- om året indtil
man opsiger det**

Løsning fjernvarmes prisstabilitet

Standard 130m²/18,1 MWh

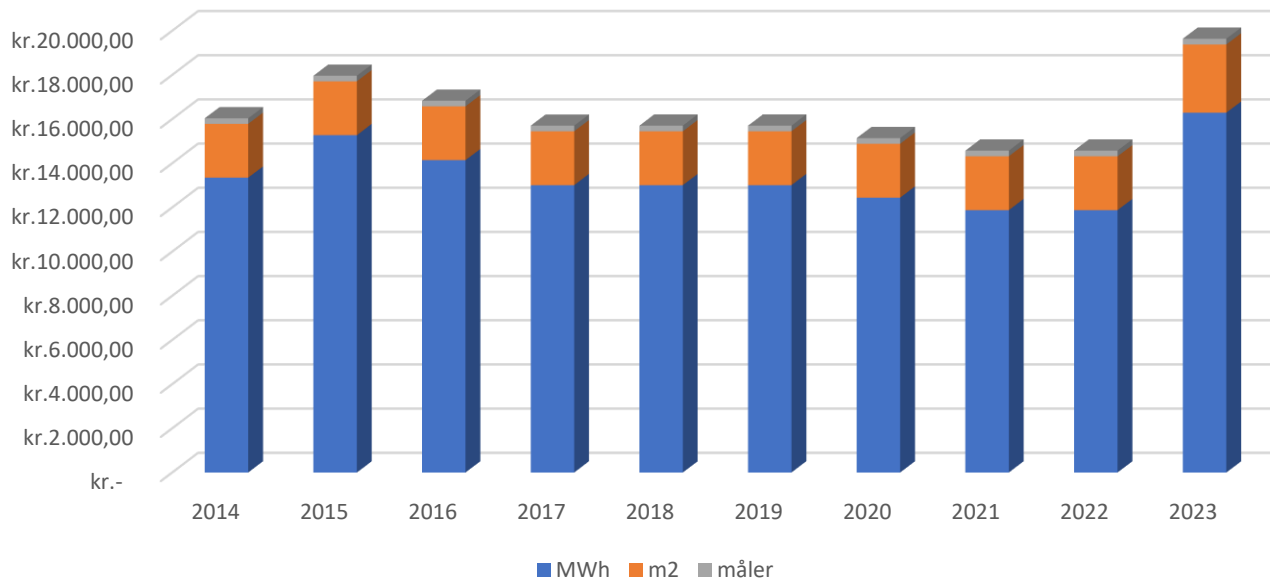

Gældsætning ved at komme med Løsning Fjernvarme

Når Øster Snede/Kragelund, Lindved og Ølsted er realiseret hæftes der kollektivt pr. m² for 723,-

Dvs. et standardhus på 130 m² hæfter for ca. 94.000,-

MEN!!!

Kun ved udtrædelse hvor der ikke er nogle der er ved at blive koblet på !

Ellers skal man kun betale graveudgifter !

Åbner d. 25-11-2022 til middag

<https://www.losningfjernvarme.dk/overvejer-du-fjernvarme/hvor-tilbyder-vi-fjernvarme/>

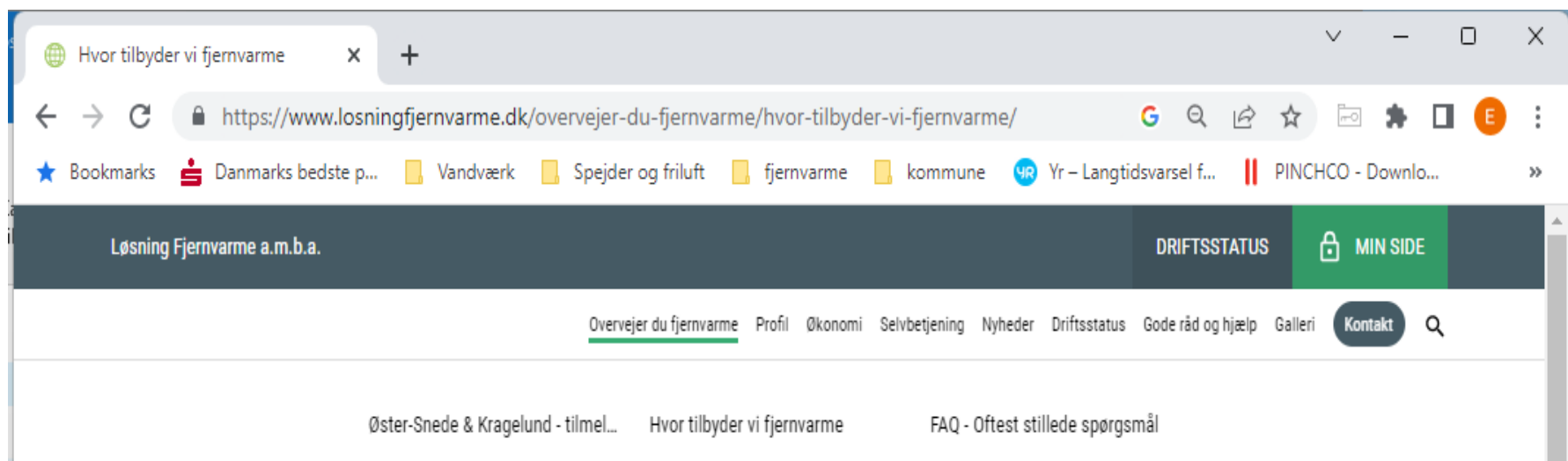

4 uger

25-11-22 til 19-12-22



Tak for jeres tid